

# So geht's

## Schritt-für-Schritt-Anleitung



Software  
Thema  
Version/Datum

**WISO Mein Verein 365**  
**Spalten definieren**  
**ab Version 16.00.02.100**

In allen Tabellen der Software haben Sie die Möglichkeit Spalten frei zu definieren. Sie können damit die Tabellenansichten an Ihre Bedürfnisse anpassen. So können Sie Spalten entfernen, aber auch weitere Spalten hinzufügen. Nachstehend erhalten Sie eine Beschreibung der Vorgehensweise am Beispiel der Tabelle „**Mitglieder**“. Beachten Sie bitte, dass Ihnen nicht in allen Tabellen alle Felder zur Verfügung stehen.

Um Ihnen eine weitere Funktion der Software in diesem Zusammenhang näher zu bringen, wird Ihnen zunächst die Funktion „**Individuelle Felder**“ erläutert.

Öffnen Sie zunächst ein Mitglied per Doppelklick. Wechseln Sie dann auf das Register „**Indiv. Felder**“. Klicken Sie unten rechts auf „**Individuelle Felder definieren...**“. Alternativ rufen Sie diesen Bereich über „**Stammdaten > Mein Verein > Individuelle Felder > Mitglieder / Kontakte**“ auf.

In dem unten stehenden Dialog haben Sie die Möglichkeit bis zu 20 individuelle Felder anzulegen und zu benennen. Achten Sie bitte darauf, dass Sie alle neuen Felder, welche Sie verwenden möchten, mit einem Haken bei „Aktiv“ versehen. Verlassen Sie Ihre Anpassungen bitte jeweils mit „OK“.

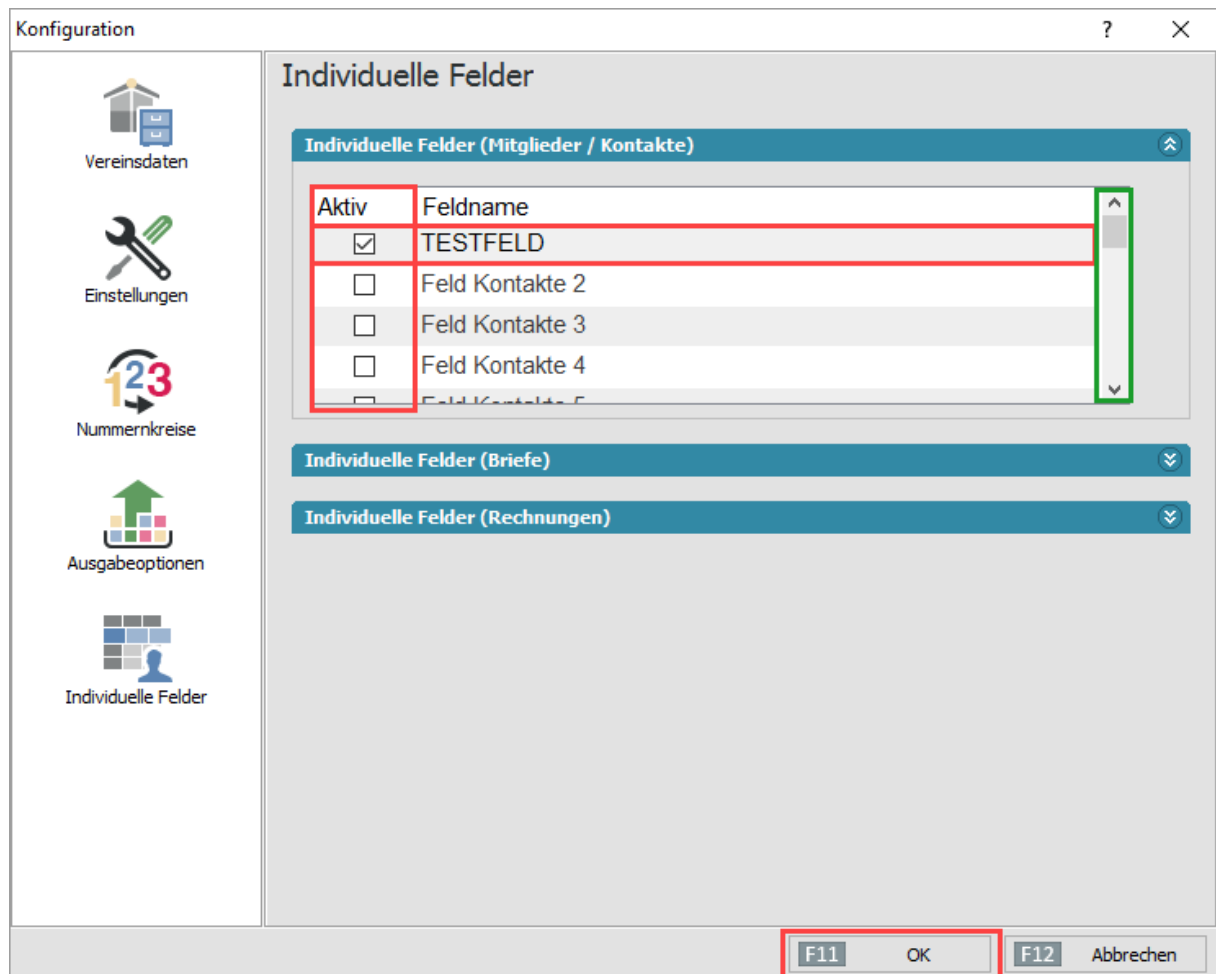

Innerhalb des Mitglieds tragen Sie in das neue Feld den gewünschten Wert ein. Speichern Sie danach Ihre Änderungen mit „OK“.

Um das neu definierte Feld und damit die entsprechende Spalte in der Übersicht der Kunden hinzu zu fügen, klicken Sie bitte mit der rechten Maustaste auf ein beliebiges Mitglied. Wählen Sie dann bitte „Aktuelle Tabellenansicht > Spalten definieren“.

A...	Nachname/Firma	Abteilungen	Beitragsätze	Standard-Zahlungsart	IBAN	Vor...	P...	Ort	Tele...	E-Mail	Kont...	Ba...	Bankname	Geändert	Saldo
10	Ludwig	(Keine Abteilung zugeordnet)	Normaltarif			Kas...	80004	Mu...	070	Ludwig@t...	2356	29	SEB Bremen	09.04.2	0,00 €
10...	Ludwig	Leichtathletik	nach Mitgliedsdauer, Normaltarif			Petra	80004	Mu...	070	Ludwig@t...				09.05.2...	-25,00 €
10...	Schröder	(Keine Abteilung zugeordnet)	Normaltarif			Wilh...	80004	Mu...	070	Schroede...	2356	29	SEB Bremen	07.06.2...	-25,00 €
10...	Rudi	(Keine Abteilung zugeordnet)	Normaltarif			Henry	63701	As...	023...		6666...	71...	Raiffeisenba...	07.06.2...	0,00 €
10...	Schiller	(Keine Abteilung zugeordnet)	Normaltarif			Kerstin	45788	Bra...	021...	Berlin@B...	3333...	10...	SEB Berlin	07.06.2...	0,00 €
10...	Schiller	(Keine Abteilung zugeordnet)	Normaltarif			Martin	45788	Bra...	021...	Berlin@B...	3333...	10...	SEB Berlin	07.06.2...	0,00 €
10...	Sommer	Schwimmen	nach Mitgliedsdauer, Normaltarif				45788	Le...	008	Sommer...	8888...	10...	Aareal Bank	07.06.2...	0,00 €
10...	Emilie	Leichtathletik	Normaltarif			Jutta	28005	Bre...	123	Lauter@...				07.06.2...	0,00 €
10...	Seibel	Schwimmen	nach Mitgliedsdauer, Normaltarif			Michel	10006	Ber...	456	Seibel@S...				07.06.2...	-25,00 €
10...	Heidelberg	Leichtathletik	nach Mitgliedsdauer, Normaltarif			Susa...	10001	Ber...	021...	Heidelber...				07.06.2...	0,00 €
10...	Schiller	Leichtathletik	nach Mitgliedsdauer, Normaltarif			Isabe...								07.06.2...	0,00 €

Um den gewünschten Eintrag zu finden, scrollen Sie gegebenenfalls durch die alphabetisch sortierte Liste. Klicken Sie den Eintrag mit der linken Maustaste an und halten diese gedrückt. Ziehen Sie dann den Eintrag an die gewünschte Position in der Tabelle (Drag & Drop).

A...	Nachname/Firma	Abteilungen	Beitragsätze	Standard-Zahlungsart	IBAN	Vor...	P...	Ort	Tele...	E-Mail	Ko...	B...	Bankname	Gean...	Saldo
1...	Ludwig	(Keine Abteilung zugeor...)	TEST	Normaltarif	Bankkeinzug	Kas...	800	M...	07	Ludwig	235	29	SEB Bre...	09.04	0,00 €
1...	Ludwig	Leichtathletik	nach Mitgliedsdauer, Normaltarif	Sofort		Petra	800	M...	07	Ludwig				09.05...	-25,00 €
1...	Schröder	(Keine Abteilung zugeor...)	Normaltarif	Bankkeinzug		Wil...	800	M...	07	Schroe...	235	29	SEB Bre...	07.06...	-25,00 €
1...	Rudi	(Keine Abteilung zugeor...)	Normaltarif	Bankkeinzug		Henry	637...	As...	02...		666...	71...	Raiffeisen...	07.06...	0,00 €
1...	Schiller	(Keine Abteilung zugeor...)	Normaltarif	Bankkeinzug		Ker...	457...	Br...	02...	Berlin...	333...	10...	SEB Berlin	07.06...	0,00 €
1...	Schiller	(Keine Abteilung zugeor...)	nach Mitgliedsdauer, Normaltarif	Bankkeinzug		Martin	457...	Br...	02...	Berlin...	333...	10...	SEB Berlin	07.06...	0,00 €
1...	Sommer	Schwimmen	nach Mitgliedsdauer, Normaltarif	Bankkeinzug			457...	Le...	00...	Somm...	888...	10...	Aareal Bank	07.06...	0,00 €
1...	Emilie	Leichtathletik	Normaltarif	Sofort		Jutta	280...	Br...	12...	Lauter...				07.06...	0,00 €
1...	Seibel	Schwimmen	nach Mitgliedsdauer, Normaltarif	30 Tage		Mic...	100...	B...	45...	Seibel...				07.06...	-25,00 €
1...	Heidelberg	Leichtathletik	nach Mitgliedsdauer, Normaltarif	Sofort		Sus...	100...	B...	02...	Heidelb...				07.06...	0,00 €
1...	Schiller	Leichtathletik	nach Mitgliedsdauer, Normaltarif	30 Tage		Isab...								07.06...	0,00 €

Klicken Sie den Eintrag mit der linken Maustaste an und halten diese gedrückt. Ziehen Sie dann den Eintrag an die gewünschte Position in der Tabelle (Drag & Drop).

Nachdem Sie die gewünschten Spalten hinzugefügt haben, schließen Sie das „Anpassen“ Fenster über das kleine X.

Sie haben ebenfalls die Möglichkeit Spalten aus der Übersicht zu entfernen. Klicken Sie dazu die ungewünschte Spalte bitte ebenfalls mit der linken Maustaste an und verschieben diese in das Fenster „Anpassen“.

Alternativ klicken Sie die ungewünschte Spalte mit der rechten Maustaste an und wählen dann „Diese Spalte entfernen“. Der Screenshot auf der Folgeseite zeigt Ihnen das Vorgehen beispielhaft.

Beitragssätze	Standard-Zahlungsart	IBAN	Vor...	P. ▾	Ort	Tel...
Normaltarif						
nach Mitgliedsdauer, Normaltarif						
Normaltarif			Wil...	800...	M...	07...
Normaltarif			Henry	637...	As...	02...
Normaltarif			Ker...	457...	Br...	02...
nach Mitgliedsdauer, Normaltarif			Martin	457...	Br...	02...
nach Mitgliedsdauer, Normaltarif				457...	Le...	00...
Normaltarif						2...
nach Mitgliedsdauer, Normaltarif			me...	100...	B...	45...
nach Mitgliedsdauer, Normaltarif			Sus...	100...	B...	02...
nach Mitgliedsdauer, Normaltarif			Isab...			

**RECHTSKlick**

**LINKSKlick**